よく見て！いっぱい話そう！

アートでおしゃべり鑑賞会！

いろいろなガラスの表現を発見しよう

夏休みの思い出作りに、ガラス美術館へ遊びにきませんか？いつもは静かな美術館でたくさんおしゃべりをしながら、楽しく鑑賞しましょう！

現在開催中企画展

New Glass Now を鑑賞します

toyama-glass-art-museum.jp/exhibition/exhibition-4990

展覧会詳細はこちらから

8月20日㊏

❶10：30～

❷14：00～　（各回90分程度）

君だけのお気に入りを見つけに冒険にでかけよう！

ふわふわ？ごつごつ？

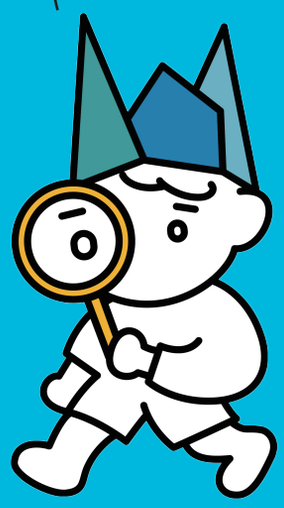

会場　ガラス美術館

対象・定員　小学3・4年生　各回7名程度

参加料　500円　素敵なアートカードをプレゼント！

ご参加方法

事前申込制（応募者多数の場合抽選）

8月7日までに、参加申込フォームよりお申し込みください。

（shinsei.pref.toyama.lg.jp/wX8rkqeq　）

参加申込フォーム

どうやって作るんだろう？

どんな物語が隠されている？

作品を見ていて、どんな気持ちになる？

講師　三ツ木紀英さん（NPO法人 芸術資源開発機構 代表／アート・エデュケーター）

フリーランスや NPO の立場で美術施設だけでなく街や施設の中で展覧会・ワークショップを企画。ニューヨーク近代美術館の元教育部長フィリップ・ヤノウィンから、一年にわたり Visual Thinking Strategies を学び、2011 年から美術館や行政と連携し、対話型鑑賞コミュニケーターの育成を始める。

共著：『現代アートの本当の楽しみ方―表現の可能性を見つけにいこう―』（フィルムアート社/2015 年）、『現代アートの本当の見方―「見ること」が武器になる』（フィルムアート社/2014 年）等。